Ayuntamiento de
Alhaurín de la Torre

Del 21 al 25 de **Junio**

CONCEJALÍA
TURISMO Y FIESTAS
ALHAURÍN DE LA TORRE

VICEN-PLAYA

GRUPO PESCADERIA VICENTE
VICENTE FISNMARKET GROUP
GROUPE POISSONIERE VICENTE

Paseo Marítimo de Poniente, 13
T. **620 537 404 952 110 901**
www.vicenplaya.es - restaurante@vicenplaya.es
Restaurante Chiringuito Vicen Playa

PESCADERÍA
VICENTE

Avda. Acapulco, 1
Los Boliches (Fuengirola)
T. 952 476 802

Cmno. de Coín, Edf. El Molino, 22
Local 5 (Fuengirola)
T. 952 039 906 - 620 989 849

**Servicio a domicilio de pescadería**
**T. 620 98 98 49**

## SALUDA DEL ALCALDE EN FUNCIONES, JOAQUÍN VILLANOVA RUEDA

Queridos vecinos y amigos:

Llega la Feria de San Juan Bautista, muy esperada por todos, después del exitazo de la primera edición de la época pospandemia, en 2022. Para este año, el listón de exigencia de la calidad está muy alto y así lo hemos entendido en el Equipo de Gobierno en funciones y, particularmente, en el gran equipo técnico y humano de la Concejalía de Fiestas, que dirige en funciones Andrés García. En nuestra feria, la del reencuentro, la convivencia y hospitalidad, nunca falta la alegría y está terminantemente prohibido el aburrimiento.

En la calle se palpa que hay más ganas de feria que nunca, un amplio deseo de repetir los vibrantes momentos que nos dejó la edición del año pasado y, por eso, se ha diseñado un programa ambicioso, variado y llenos de atractivos para toda la familia, que esperamos colme los deseos de los paladares más exigentes.

Hemos intentado mantener lo que funcionó tan bien en 2022, por ejemplo, el formato de Romería de San Juan en dos jornadas, lo que nos permite incluir, a lo largo de las mismas, numerosas actuaciones musicales, carreras de cintas y espectáculo ecuestre, además de la animación y las comidas de las distintas casetas, para que todos nuestros vecinos y visitantes elijan el momento ideal para acercarse al recinto del Pinar entre el 10 y el 11 de junio.

En el capítulo de novedades, queremos anunciar que la procesión de nuestro Patrón será en horario de mañana, para evitar las horas de más calor, mientras que la Feria de Día tendrá este año tres jornadas: Viernes, Sábado y Domingo.

Por último, hemos decidido otorgar mayor protagonismo a la gala de elección de Miss y Mister infantiles, acompañada de una gran fiesta del agua.

Alhaurín de la Torre, municipio pujante de Málaga y Andalucía por muchos motivos. tiene en su Feria y Fiestas el mejor espejo de ese crecimiento, sin olvidar por supuesto sus raíces y tradiciones más arraigadas. Nuestra feria atrae a público de toda la provincia, de toda la Costa del Sol y en sus casetas y recinto de kilómetro y medio de longitud todo el mundo es bienvenido, porque cada cual encuentra su espacio. Sin embargo, eventos como la Romería, la ofrenda floral, la procesión de San Juan, los bailes populares y cómo no, el Festival Flamenco Torre del Cante, que este año alcanza su 49ª edición, son los que le aportan ese autenticidad tan singular y especial.

Por todo ello y un año más, me es muy grato volver a invitaros a que os suméis a la espectacular Feria de Alhaurín de la Torre, una de las más participativas, atractivas y plurales que existen en la provincia. Y cada año mejor.

Un cordial saludo.

# FELIZ FERIA DE SAN JUAN

**GOGARPROPERTIES**
**SERVICIOS INMOBILIARIOS**

WWW.GOGARPROPERTIES.COM
Alhaurín de la Torre
C/Alcalde José Benítez Rocha
952 60 57 89

## SALUDA DEL CONCEJAL-DELEGADO DE FIESTAS EN FUNCIONES, ANDRÉS GARCÍA GARCÍA

Estimados alhaurinos y alhaurinas:

Cuando nuestra Concejalía comienza a diseñar la Feria, en esta ocasión, desde el mes de enero, siempre se procura tener todos los sentidos alerta para intentar afianzar los grandes aciertos de la edición anterior y corregir los posibles errores. Escuchar y reaccionar son dos acciones que nos autoexigimos para dar la mejor de nosotros mismos a la hora de elaborar el mejor programa posible, en busca de la máxima excelencia.

Pero nada de esto sería posible sin la colaboración y participación de tantas y tantas personas que aportan su granito de arena. El equipo que tengo el honor de dirigir en funciones cuenta con mi máxima confianza, por su capacidad, esfuerzo, ilusión, experiencia y recursos. Esa determinación y ese saber hacer, unido a los consejos y recomendaciones que nuestros colaboradores habituales nos ofrecen, y el excelente trabajo de otras delegaciones y áreas municipales antes, durante y después, convierten cada propuesta de feria en un gran éxito, al menos, de antemano.

Por eso, quiero dar de corazón las gracias a todas las personas que, de una forma u otra, intervienen en el proceso de programación de nuestras Fiestas de San Juan Bautista desde el primero hasta el último día. Sin nuestro Personal del Área, sin la participación decisiva de los Servicios Operativos Municipales, la Policía Local, la Guardia Civil, Protección Civil, los equipos sanitarios, el personal del Área Económica, de Limpieza Viaria, de la Televisión Municipal, colaboradores, patrocinadores, etc., nada de esto sería posible... Y por supuesto, mi gratitud la hago extensiva a todos y cada uno de los integrantes de las asociaciones y colectivos que montan su caseta o que directa o indirectamente participan en el gran espectáculo de cada mes de junio.

Ese agradecimiento es individual y también colectivo, y creo hablar en nombre de todos mis compañeros y compañeras en funciones, en nombre del alcalde y de toda la Corporación Municipal: sin vosotros nada sería igual. Y más después del atronador éxito de la edición de 2022, después de dos años marcados por la pandemia (2020 y 2021). Si la Feria del año pasado fue histórica en participación popular y calidad, en este año queremos dar otro salto más, y nos hemos esforzado mucho para ello... Y hemos escuchado mucho a la gente. La prueba está en el programa de actos que figura en las páginas siguientes de este libro.

Montar una feria de varios días es lo más parecido al engranaje de un reloj, en el que cada cual tiene su espacio, su función y su labor, desde mucho antes del comienzo y hasta mucho después. Son muchos frentes abiertos, muchos desafíos y muchos detalles que cuidar y cubrir, y donde la experiencia y sabiduría de los más veteranos se conjuga con la ilusión y la fortaleza de los más jóvenes que empiezan a colaborar en los distintos equipos.

Por tanto, insisto en agradecer efusivamente tanta dedicación de tanta gente y especialmente haceros partícipes a todos del éxito, dimensión y proyección que cada año alcanza nuestras fiestas.

Que sigamos coincidiendo muchos años más, con armonía, alegría y ganas de disfrutar, es mi máximo deseo.

Un abrazo para todos y viva San Juan Bautista.

alpe
herboristería

Mª José Barrales de Pedro
Tel. 640 69 89 72
C/ San Juan 25
29130 Alhaurín de la Torre
info@herboristeriaalpe.com

MODAS ABC

C/NOGALES, 8
ESQ. C/ Mª DEL VALLE
MODAS ABC
665 126 859

El Pollo Dorado
ASADOR

Asador el pollo dorado S.L
952 42 63 13
952 41 07 28
Servicio a domicilio.
Avda. Reyes Católicos,91
Alhaurín de la Torre.

MI FIESTA
EVENTOS Y DECORACIONES
Alhaurín de la torre
¡Desde decoraciones de grandes fiestas hasta pequeños bouquets sorpresa!
@mifiesta.malaga
Info@mifiestayeventos.com
624 425 697

# *VIERNES 2 DE JUNIO*

## GRAN GALA DE ELECCIÓN DE REY Y REINA DE LAS FIESTAS DE SAN JUAN BAUTISTA

PRESENTAN RAFA RODRÍGUEZ Y SANDRA CHAVES

21:30h Finca El Portón con las Actuaciones:

*Hoffman *Henry Méndez *Miguel Ángel Martín

# DOMINGO 4 DE JUNIO
20:30h

# NOCHE ANDALUZA

## HOMENAJE AL ROCK ANDALUZ

Un espectáculo de *Juan Delola*

## FINCA EL PORTÓN

**ALHAURÍN DE LA TORRE - MÁLAGA**

Organiza:
GÁBANA CERVECERÍA

VENTA DE ENTRADAS:
mientrada.net
venta de entradas 902646289

CULTURALH

Grupo PIEROLA
Estrella Galicia
Schweppes
Ayuntamiento de Alhaurín de la Torre

VENTA Y REPARACIÓN DE NEUMÁTICOS Y BANDAS TRANSPORTADORAS

SANTANA E HIJOS

*LOS NEUMÁTICOS EN BUEN ESTADO PUEDEN SALVAR TU VIDA Y LA DE LOS QUE TE RODEAN.*

Telf.: 952 17 55 66
santanaehijos@hotmail.com
Parque Empresarial Lauro Torre, Nave nº 26
29130 Alhaurín de la Torre (Málaga)

LET'S TALK ENGLISH ACADEMY

- PROFESORADO NATIVO
- DESDE INFANTIL HASTA ADULTO
- PREPARADOR OFICIAL DE CAMBRIDGE
- CURSOS INTENSIVOS DE VERANO PARA EXÁMENES

@letstalkalhaurin

Calle Luis Cernuda, 19
Alhaurín de la Torre, Málaga
662 20 94 92-686 22 35 18

"La Ilusión"

Pedidos:
678 254 075

**Avda. Isaac Peral, Local 14B**
Alhaurín de la Torre (Málaga)

librephonía

Funko Pop! Tenemos más de 700 modelos diferentes

Funko MARVEL Harry Potter Disney

Accesorios para móviles, Fundas, Cargadores, Auriculares y más

GUESS ONEPLUS oppo KARL OTTERBOX

Móviles Reacondicionados

SAMSUNG

Repara tu Móvil con nosotros

Merchandising y videojuegos

PlayStation Nintendo

Te esperamos en C/ Luis Cernuda, 9 frente al Lidl (Alhaurín de la Torre)

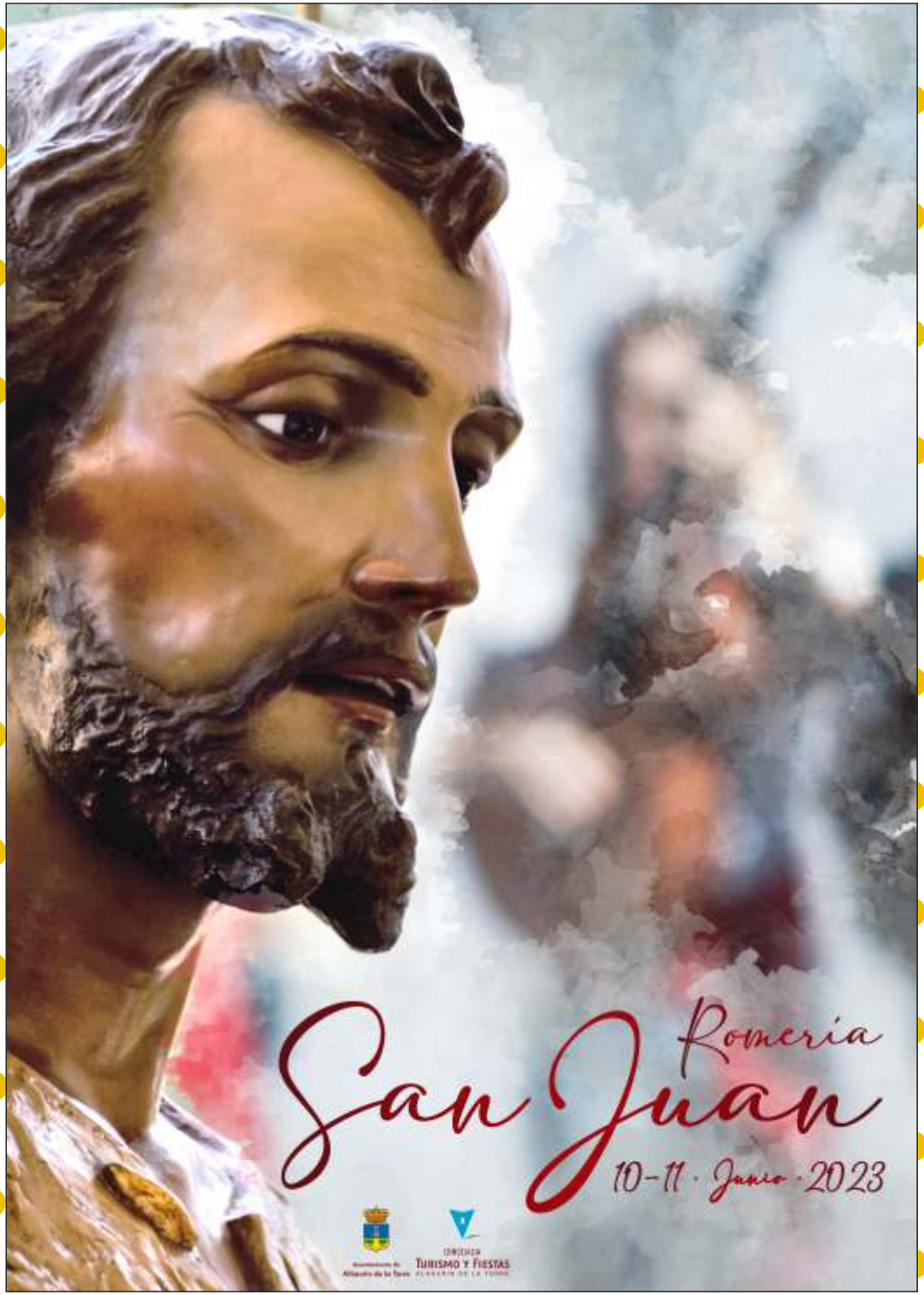
Romería
San Juan
10-11 · Junio · 2023
Concejalía
Turismo y Fiestas

# *SÁBADO 10 JUNIO*

## *ROMERÍA SAN JUAN BAUTISTA*

17:00h ***PARQUE DE LOS PATOS***

Misa de romeros en honor de Nuestro Patrón San Juan cantada por el coro "Trébol de Agua"

18:00h Salida de San Juan y cortejo de carretas hacia el Arroyo del Pinar

21:30h Carrera de cintas a caballo

23:00h Espectáculo "TRIBUTO AL BARRIO"

01:00h Amenización José Castillo "DJ CHIVO"

El Armario de Noe

Noelia Barba Bonilla
@elarmariodenooe
+34 681 923 571
elarmariodenoe.com

SANASALUD

INAGURACIÓN
23 DE MAYO

- CONSULTA DE ENFERMERÍA
- SERVICIO A DOMICILIO

PRÓXIMAMENTE MÉDICO-ESTÉTICA

De 9:00 a 14:00 solo los miércoles y de 17:00 a 20:00 de lunes a viernes.

Calle Mozart 19
Urbanización Capellanía
29130 Alhaurín de la Torre, Málaga

+34 687-308-100
info@sanasalud.vip
www.sanasalud.vip

federópticos
Alhaurín

Terapia Visual
Especialistas en control de miopía
Optometría pediátrica y de adultos
Contactología avanzada

952 410 777 647 922216
C/Almendros 16
(junto a Papelería María del Valle)

# *DOMINGO 11 JUNIO*

## *ROMERÍA SAN JUAN BAUTISTA*

13:00h Espectáculo Ecuestre de baile con caballos

14:00h Amenización musical a cargo de DJ Paco Luque

16:00h Actuación “SOMOS DEL SUR”

17:30h Actuación “MARISOL BIZCOCHO”

20:00h Regreso de San Juan Bautista hacia la Parroquia

**SOMOS DEL SUR**

# Martín Jardín

Mantenimiento de jardines y comunidades
Mantenimiento de piscinas
Diseño y obra de jardín
Montaje de sistemas de riego
Limpieza de parcelas
Podas de todo tipo

martinjardin@hotmail.com
Claudio: 677 286 446

¡Síguenos en
facebook e instagram!
Martín Jardín
@martin_jardin

pakelo LUBRICANTS

SERVICIO DE MANTENIMIENTO Y REPARACIÓN
PARA CAJAS DE CAMBIO AUTOMÁTICAS

RAMSOL

Mecánica en General

¿Usted no hace el cambio de
aceite de motor de su vehículo?

Entonces... ¿Por qué no lo hace con el
aceite de su transmisión automática?

629114070

Polígono Industrial La Moraga,
Avenida de la Moraga 5
29130 Alhaurín de la Torre
Málaga
E-mail: ramsol_tecnica@hotmail.com

pakelo
Proveedor de

- Cambio de aceite rápido y al 100% con cita previa
- Aceite original de primera marca PAKELO LUBRICANTS
- Servicio profesional mediante máquina intercambiador ATX-2

RAMSOL
Mecánica en General

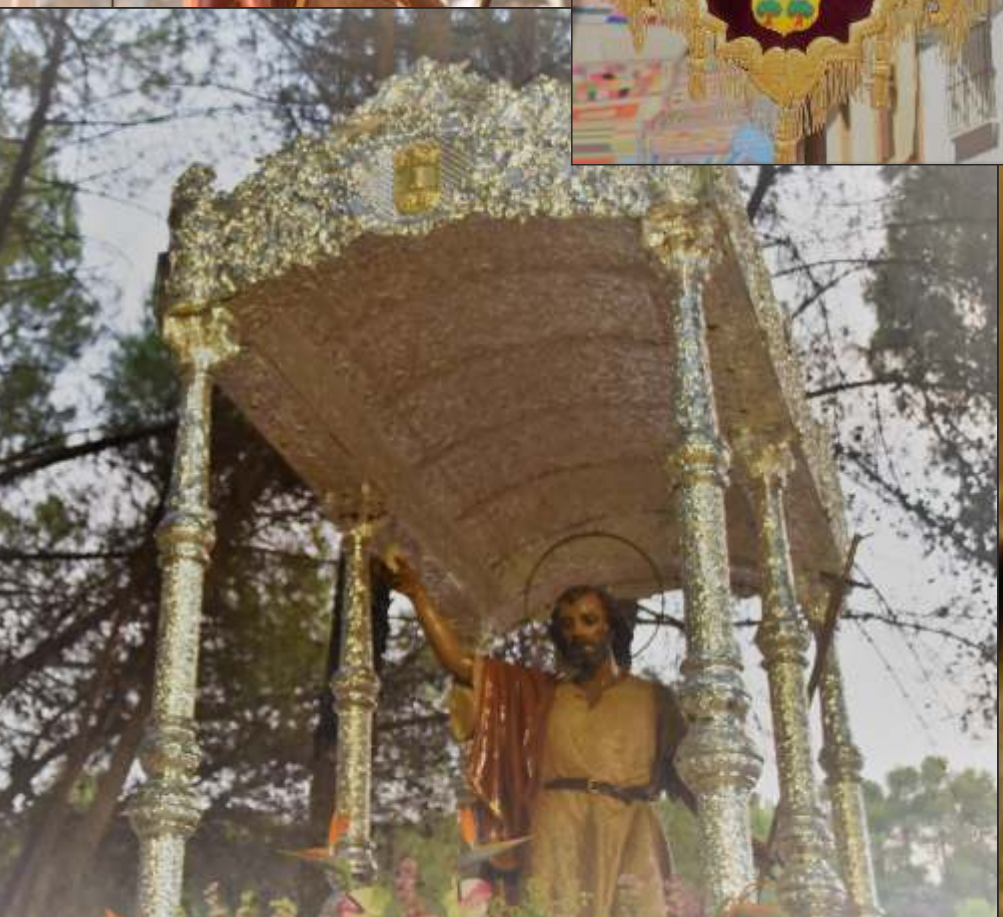

# TorrePhone

SERVICIO TÉCNICO PROFESIONAL

SmartPhone - iPad - PlayStation - MacBook - Portátil - SmartWatch

Avenida de la Vega, 16 - Alhaurín de la Torre
WhatsApp - 621.035765

¡SÍGUENOS!

torrephone

torrephonemalaga

www.torrephone.com

# FERIA SAN JUAN 2023
# PENSIONISTAS Y JUBILADOS
# 21, 22, 23, 24 Y 25 DE JUNIO

*20 DE JUNIO ELECCIÓN DE REY Y REINA MAYOR
EN LA PLAZA DE LOS REGULARES
FERIA DE DÍA

*21 DE JUNIO CENA FERIA SAN JUAN
CASETAS DEL RECINTO FERIAL

# LOS DEL RÍO

*Miércoles* 23 Junio

# *MIÉRCOLES 21*

*FERIA*

19:00h Gran desfile inaugural

Recorrido: Salida - C/ Juan Rodríguez, Avda. Isaac Peral, C/ Real, C/ Juan Carlos I, C/ Doctor Fleming, Avda. España, Plz/ San Sebastián, Mirador de Bellavista

21:00h Pregón a cargo de Ana Sánchez Moreno (Parque Municipal)

*CASETA OFICIAL*

23:00h Actuación "LOS DEL RíO"

17:30h DJ José Castillo con Animación Musical para Juventud hasta cierre de la caseta

*ZONA JUVENIL DE 21:00h a 00:30h*
*"Flamenco Party"*

*CASETA OFICIAL LOS PATOS (Parque Municipal)*

21:30h Actuación academia de baile "Baila con Dessy"

22:30h Actuación academia de baile "Sergio Maqueda"

# Vipesa

## *Damos color a tus ilusiones*

952 17 56 63 | www.pinturasvipesa.es

C/ Camino de Araceli, nave C1 - Alhaurín de la Torre, Málaga

Césped artificial, suelos, tarimas y moquetas

Pinturas, imprimaciones, esmaltes y barnices

Maquinaria y herramientas para pintura

Rosas
F-estudio

# NUESTRO RECORRIDO POR LA FERIA

# La Húngara

## Jueves 22 Junio

# *JUEVES 22*

## *FERIA*

*PARQUE MUNICIPAL*

17:30h Gran Fiesta Infantil con animación y juegos
Elección de Reina, Rey, Damas y Caballeros Infantiles

20:00h Chupinazo de salida de San Fermines Infantiles
Recorrido: Parque Municipal, C/ Limonar, Avda. Isaac Peral, C/ Real, Psje. San Cristóbal, C/ Juan Carlos I, Plz/ San Sebastián, C/ Málaga, Plz/ José Velasco

*CASETA OFICIAL*

23:00h Actuación "LA HÚNGARA"
DJ José Castillo con Animación Musical para Juventud hasta cierre de la caseta

*ZONA JUVENIL DE 21:00h a 00:30h*
*Fiesta del Semáforo*

*CASETA OFICIAL LOS PATOS (Parque Municipal)*

21:00h Actuación academia de baile municipal "Lourdes Soto"

22:00h Actuación academia de baile "Remedios Cortés"

MTM

MULTISERVICIOS Y TRANSPORTES MORENO

CARPINTERÍA - REFORMAS - MANTENIMIENTOS
PVC - TRANSPORTES - LIMPIEZAS - PINTURA
PÉRGOLAS - MONTAJE DE EVENTOS

LLAMANOS AL 615 094 987

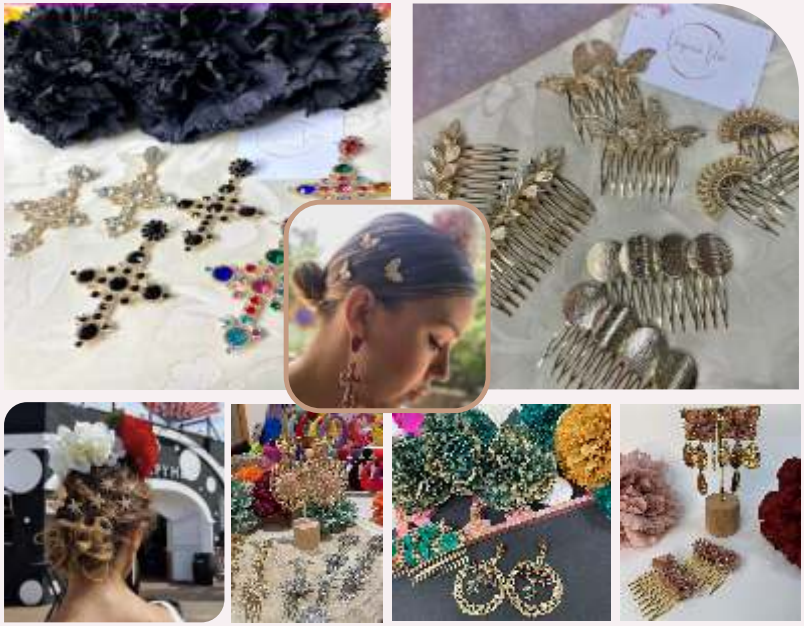

Virginia Vila
PARA TI
COMPLEMENTOS

622131099

@paraticomplementos

paraticomplemento@gmail.com

Direccion : C/San Juan 15.
Alhaurín De la Torre. Málaga

ODA

KING

ANA GUERRA
SI ME QUISIERAS
TOUR 2023
UNIVERSAL
UNIVERSAL MUSIC SPAIN
GTS
GLOBAL TALENT SERVICES
Viernes 23 Junio

# *VIERNES 23*

*FERIA*

13:00h Ofrenda floral a San Juan Bautista salida desde la Plaza de San Sebastián

*FERIA DE DÍA*

*CASETA OFICIAL (PARQUE LOS PATOS)*

13:30h Apertura feria de día, amenizada por "DJ PACO"

16:00h Actuación grupo "EL CALLEJÓN"

*FERIA DE NOCHE*

*CASETA OFICIAL*

23:00h Actuación "ANA GUERRA"
DJ José Castillo con Animación Musical para Juventud hasta cierre de la caseta

*ZONA JUVENIL DE 21:00h a 00:30h*
*Fiesta Temática Ibicenca*

*CASETA OFICIAL LOS PATOS (Parque Municipal)*

21:00h Actuación academia de baile "Raquel Arias"

SOHO13
shop

C/ SAN JUAN, 11
(FRENTE A MERCADONA)
ALH. DE LA TORRE (MÁLAGA)

951 702 826
600 798 067
@soho3shop
Soho13 shop

Toñi Cuenca
Moda flamenca y más

Novias, invitados, fiestas, etc.
Realizamos todo tipo de bordados

687 921 451

Toñi Cuenca Mayorga

cuencamayorgatoni

C/ El Limonar, 11
Alhaurín de la Torre

# *SÁBADO 24*

## *FESTIVIDAD SAN JUAN BAUTISTA*

9:00h Diana Floreada amenizada por charanga "LOS COCOBONGOS"

10:00h Misa en honor de nuestro Santo Patrón, parroquia San Sebastián, cantada por la Coral Santa Cecilia

11:00h PROCESIÓN GLORIOSA DE SAN JUAN BAUTISTA

Itinerario: Plaza de la Concepción, Eduardo Ocón, Málaga, Plz/ San Sebastián, Ermita, Real, Psje. San Cristóbal, Plaza, Juan Carlos I, P/ San Sebastián, Málaga, Parroquia de San Sebastián

## *FERIA DE DÍA*

*CASETA OFICIAL (PARQUE LOS PATOS)*

13:30h Amenización panda de verdiales "LOS MORA" y charanga "LOS COCOBONGOS"

13:00h Amenización "DJ PACO"

16:00h José Ortega "MANZANITA"

DAVILES
DE
NOVELDA
Sábado 24 Junio

# *SÁBADO 24*

## *FERIA DE NOCHE*

*CASETA OFICIAL*

23:00h Actuación "DAVILES DE NOVELDA"

DJ José Castillo con Animación Musical para Juventud hasta cierre de la caseta

*ZONA JUVENIL DE 21:00h a 00:30h*
*Fiesta Temática Neón*
*Espectáculo "DJ COELHO"*

*CASETA OFICIAL LOS PATOS (Parque Municipal)*

21:00h Actuación academia de baile "Mar de Rosas"

XLIX FESTIVAL FLAMENCO
TORRE DEL CANTE
16 y 17 DE JUNIO DE 2023 | ALHAURÍN DE LA TORRE
FINCA MUNICIPAL "EL PORTÓN" - 22:00H
16 DE JUNIO
AL CANTE:
José Mercé
Virgina Gámez
José Canela
Jesús Reyes
A LA GUITARRA:
Antonio Higuero
Andrés Cansino
Manuel Jero
Ismael Rueda
17 DE JUNIO
AL CANTE:
Remedios Amaya
Ezequiel Benítez
José Chaparro
A LA GUITARRA:
El Perla
Paco León
Chaparro de Málaga
AL BAILE:
El Farru
AL CANTE:
Ezequiel Montoya "Chanito"
David "El Galli"
A LA GUITARRA:
El Perla

PORTÓN DEL
JAZZ
2023
ALHAURÍN DE LA TORRE (MÁLAGA)
JAZZMEIA HORN
BROOKLYN FUNK ESSENTIALS
DORANTES
KURT ELLING "SUPERBLUE" FEAT
CHARLIE HUNTER

# *DOMINGO 25*

9:00h Diana Floreada amenizada por Charanga “LOS COCOBONGOS”

11:00h A 19:00H Gran Fiesta Infantil del agua (Colegio Isaac Peral)

## *FERIA DE DÍA*

### *CASETA OFICIAL (PARQUE LOS PATOS)*

13:00h Amenización “DJ PACO”
Animación musical por las calles del centro a cargo de charanga “LOS COCOBONGOS”

15:00h Degustación gratuita de Paella Popular

16:00h Actuación grupo “MISTER PROPPER”

## *RECOMENDACIONES*

*USO DE PROTECCIÓN SOLAR

*GORRA, TOALLA, MUDA COMPLETA, CHANCLAS DE GOMA ANTIDESLIZANTES

# Medina Azahara

*Domingo* 25 Junio

# *DOMINGO 25*

## *FERIA DE NOCHE*

*CASETA OFICIAL*

23:00h Actuación "MEDINA AZAHARA"

DJ José Castillo con Animación Musical para Juventud hasta cierre de la caseta

*ZONA JUVENIL DE 21:00h a 00:30h*

*Fiesta Sorpresa*

*CASETA OFICIAL LOS PATOS (Parque Municipal)*

21:00h Actuación academia de baile "Estefanía Castañeda"

*Horas sin ruido todos los días de 18:30h a 20:30h*
*Día del Niño domingo*

OBRAS Y SERVICIOS
PERGASA S.L.

ISO 9001
BUREAU VERITAS
Certification

# Hnos. P G

# Pérez Garrán, S.L.

## En nuestra feria.....

* Contamos con Sala de Lactancia situada en la zona de baños
* Horas sin ruido todos los días de 18:30h a 20:30h
* El día del Niño será el domingo 25 de Junio
* Puntos Violeta habilitados contra la Violencia de Género

## EQUIPO TÉCNICO Y AGRADECIMIENTOS

**ALCALDE EN FUNCIONES**

JOAQUÍN VILLANOVA RUEDA

**CONCEJAL DELEGADO EN FUNCIONES**

ANDRÉS GARCÍA GARCÍA

**EQUIPO TÉCNICO**

EMILIO J. JÁUREGUI ARAGÓN
MARÍA CAÑETE VARGAS
Mª CARMEN CEBRIÁN MUÑOZ
LUZ Y ÁNIMAS

**Decoradores de trono y carretas de Romería:**

Asociación Mariana de Fieles de Ntra. Señora de Luz y Ánimas y Cristo de la Salud

Desde la Concejalía de Fiestas queremos reconocer y agradecer, la labor de todas las personas que colaboran de forma altruista en nuestros eventos y celebraciones.

Agradecer enormemente a todqas las Concejalías, que desde nuestro Ayuntamiento apoyan y ayudan incondicionalmente: Servicios Operativos, Cultura, Televisión y Prensa, Medioambiente, Seguridad Ciudadana, Protección Civil, Educación y Mayor,

# Estivalh

OFERTA CULTURALH VERANO 2023

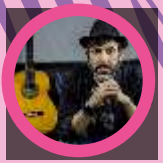

HOMENAJE AL ROCK ANDALUZ
JUAN DE LOLA
4 JUNIO | 20:30H

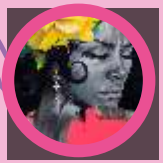

TORRE DEL CANTE
2023
16 Y 17 JUNIO | 21:00H

PORTÓN DEL JAZZ 2023
JAZZMEIA HORN
30 JUNIO | 22:00H

EL MONAGUILLO
MONÓLOGO
1 JULIO | 21:30H

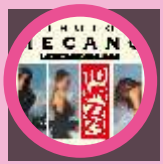


TRIBUTO A MECANO
AIDALAI
2 JULIO | 20:00H

JOSE LUIS CALERO
MONÓLOGO
6 JULIO | 22:00H

PORTÓN DEL JAZZ 2023
BROOKLYN FUNK ESSENTIALS
7 JULIO | 22:00H

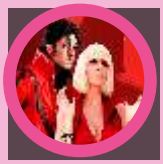

GAGA *VERSUS* MICHAEL
TRIBUTO
8 JULIO | 22:00H

EL AMOR BRUJO - MANUEL FALLA
BELÉN VEGA & JOSÉ LUCENA
9 JULIO | 22:00H

PORTÓN DEL JAZZ 2023
DORANTES
14 JULIO | 22:00H

PORTÓN DEL JAZZ 2023
KURT ELLING & CHARLIE HUNTER
21 JULIO | 22:00H

ABBA GENERATION
TRIBUTO
22 JULIO | 22:00H

PERDIDOS ENTRE DINOSAURIOS
CÍA. DINOS TEATRO, S.L.
23 JULIO | 21:30H

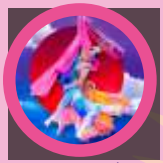

GRAN CIRCO ACROBÁTICO
DE CHINA
25 JULIO | 22:00H

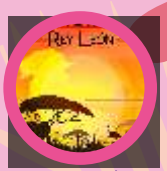


TRIBUTO REY LEÓN
COMPAÑÍA ONBEAT
27 JULIO | 22:00H

DIEGO EL CIGALA
"20 AÑOS DE LÁGRIMAS"
28 JULIO | 22:00H

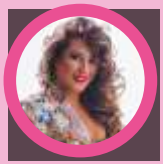

LAURA GALLEGO
GIRA "CONTIGO"
30 JULIO | 22:00H

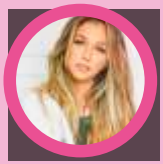

MIREYA BRAVO
GIRA "INDESTRUCTIBLE"
4 AGOSTO | 22:00H

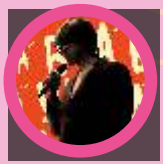

LUIS PIEDRAHITA
MONÓLOGO
10 AGOSTO | 22:00H

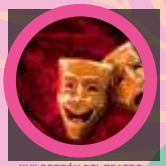

XVII PORTÓN DEL TEATRO
CÍA. BLACKSHEEP PRODUCCIONES
23 AL 27 AGOSTO | 21:45H

TEATRO: UNA HERMANA
PARA TRES HERMANOS
31 AGOSTO | 22:00H

QUERIDA MONTSERRAT,
QUERIDO LUCIANO
8 SEPTIEMBRE | 21:30H

LOS INHUMANOS
"ESTE VERANO SERÁ INHUMANO"
9 SEPTIEMBRE | 22:00H

MANUEL LOMBO
GIRA "LOMBO Y APARTE"
15 SEPTIEMBRE | 21:30H

MARTITA DE GRANÁ
MONÓLOGO
16 SEPTIEMBRE | 22:00H

CHARLES PASSI Y PATAX
JAZZ CLÁSICO
23 SEPTIEMBRE | 21:00H

CELTAS CORTOS
GIRA 2023
30 SEPTIEMBRE | 22:00H

CULTURALH

Concejalía de Cultura
Ayuntamiento de Allhaurín de la Torre

# CALENDARIO FESTIVO
# ALHAURÍN DE LA TORRE AÑO 2023 - 2024

**ABRIL** 22, 23 Y 25 FIESTAS SAN FRANCISCO (VIÑAGRANDE)

**MAYO**

*1 PROCESIÓN SAN JOSÉ OBRERO (EL PEÑÓN)

*13, 14 Y 15 FIESTAS VIRGEN DE FÁTIMA (EL ROMERAL)

*19 (TARDE) PRESENTACIÓN CARTEL Y PROGRAMA FERIA DE SAN JUAN 2023 (PLZ. DE SAN SEBASTIÁN)

**JUNIO**

*2 GALA MISS Y MISTER ALH. DE LA TORRE (FINCA EL PORTÓN)

*11 Y 12 ROMERÍA DE SAN JUAN

*16 Y 17 TORRE DEL CANTE (FINCA EL PORTÓN)

*21 AL 25 FERIA DE SAN JUAN BAUTISTA ALH. DE LA TORRE

**JULIO**

*7, 8 Y 9 FERIA DE SANTA AMALIA (BDA. SANTA AMALIA)

*15 Y 16 FIESTAS EN HONOR A LA VIRGEN DEL CARMEN (BARRIO VIEJO)

*21, 22 Y 23 FIESTAS EN HONOR A LA VIRGEN DEL CARMEN (TORREALQUERÍA)

*26, 27, 28, 29 Y 30 FIESTAS EN HONOR A SANTA ANA (LA ALQUERÍA)

**AGOSTO**

*4,5 Y 6 VERBENA POPULAR (BDA. ZAPATA)

*18, 19 Y 20 VERBENA POPULAR (BDA. DEL PEÑÓN)

*25, 26 Y 27 VERBENA POLPULAR VIRGEN DE LA ESPERANZA (BARRIO DE LA ALEGRÍA)

**SEPTIEMBRE** 1, 2 Y 3 VERBENA POPULAR DE LOS AÑOS 60

**ENERO**

*20 PROCESIÓN DE NTRO. PATRÓN SAN SEBASTIÁN

*21 SAN SEBASTIÁN (ALMUERZO POPULAR)

**FEBRERO**

*2 LA CANDELARIA

*9, 10 Y 11 CARNAVAL (FECHA POR CONFIRMAR)

# FINCA EL PORTÓN

## ALHAURÍN DE LA TORRE - MÁLAGA

# LOS INHUMANOS

**SÁBADO 9 SEPTIEMBRE**

22:00

MR. BROPER

Limpiamos los clásicos del pop español !!

VENTA DE ENTRADAS:

mientrada.net
venta de entradas 902646289

CULTURALH

Organiza:

GABANA CERVECERÍA

GRUPO PIEROLA

Estrella Galicia

Schweppes

Valentina's
Cerveza y dulces dulces
Decoración y eventos
659372837

CULTURALH

Ayuntamiento de Alhaurín de la Torre

# TELÉFONOS DE INTERÉS

## CENTRALITA GENERAL DEL AYUNTAMIENTO DE ALHAURÍN DE LA TORRE

952 41 71 51 - 952 41 71 50

### DEPARTAMENTOS ACCESIBLES

| | |
|---|---|
| ASESORÍA JURÍDICA | 7051 |
| BIENESTAR SOCIAL | 7081 |
| INFORMACIÓN | 7201 |
| INFORMÁTICA | 7211 |
| INFRAESTRUCTURAS | 7222 |
| INTERVENCIÓN | 7232 |
| POLICÍA LOCAL | 7350 |
| PRENSA | 7363 |
| SECRETARÍA | 7391 |
| SERVICIOS OPERATIVOS | 7408 |
| URBANISMO | 7461 |
| TESORERÍA | 7432 |

### CENTRALITA DE DEPORTES
952 41 55 30

### DEPARTAMENTOS ACCESIBLES

| | |
|---|---|
| CULTURA | 952 41 10 43 |
| FIESTAS Y TURISMO | 646 733 262 |
| JUVENTUD | 952 41 52 54 |
| CENTRO DEL MAYOR | 952 41 10 05 |
| CENTRALITA CENTRO MUNICIPAL FPO | 952 41 58 81 |

### COLEGIOS

| | |
|---|---|
| C.E.I.P ALGAZARA | 951 29 38 41 |
| C.E.I.P CLARA CAMPOAMOR | 951 29 83 87 |
| C.E.I.P ISAAC PERAL | 951 29 86 59 |
| C.E.I.P LOS MANANTIALES | 951 29 86 91 |
| C.E.I.P PLAZA SAN SEBASTIÁN | 951 29 79 92 |
| C.E.I.P SANTA ANA | 951 29 35 65 |
| C.E.I.P TORRIJOS | 951 29 83 34 |
| C.E.I.P ZAMBRANA | 951 29 79 81 |
| C.E.I.P SAN JUAN | 951 29 86 79 |
| C.E.I.P MARUJA MALLO | 951 94 43 10 |
| C.E.I.P SANTA AMALIA | 952 31 58 29 |
| C.E.I.P EL PEÑÓN | 952 41 50 95 |
| C.E.I.P JUAN PABLO II | 952 41 49 59 |
| C.E.I.P PRIVADO EL PINAR | 952 41 37 31 |

### GUARDERÍAS

| | |
|---|---|
| E.I BILINGÜE | 952 96 37 98 |
| E.I EL SALÓN DE LOS PEQUES | 953 42 65 52 |
| E.I LA CASITA DE COLORES | 676 02 71 69 |
| E.I EL COLUMPIO DE CRESPI | 951 33 37 41 |
| E.I EL PETETE | 663 39 62 92 |
| E.I ÁNGEL DE LA GUARDA | 647 74 55 27 |
| E.I EL PUPITRE | 952 96 05 88 |

### INSTITUTOS

| | |
|---|---|
| I.E.S GERALD BRENAN | 951 29 83 13 |
| I.E.S HUERTA ALTA | 951 29 86 85 |
| I.E.S CAPELLANÍA | 951 29 38 53 |
| I.E.S GALILEO | 951 29 36 91 |

### OTROS CONTACTOS DE INTERÉS

| | |
|---|---|
| PATRULLA VERDE | 7330 |
| POLICÍA LOCAL | 952 41 08 00 |
| PROTECCIÓN CIVIL | 952 41 58 18 |
| JUZGADO PAZ | 953 41 01 01 |
| CENTRO DE ADULTOS | 951 29 38 96 |
| HOGAR DEL JUBILADO | 952 41 53 72 |
| CENTRO DE SALUD ALH. DE LA TORRE | 951 29 88 03 |
| CENTRO PENITENCIARIO | 352 24 98 00 |
| CENTRO DEL MAYOR | 952 41 10 05 |
| EL PORTÓN | 952 41 04 43 |
| CORREOS | 925 41 22 00 |
| GUARDIA CIVIL | 952 41 00 08 |
| PARADAS TAXI | 952 41 04 44 |
| PARROQUIA SAN SEBASTIÁN | 952 41 03 02 |
| PATRONATO DE RECAUDACIÓN | 952 41 53 70 |
| ENDESA | 9025357 |
| ENDESA ATENCIÓN 24H | 902 516 516 |
| EMERGENCIAS | 112 |
| BOMBEROS | 951 90 07 00 |
| BOMBEROS MÓVIL | 659 61 80 27 |
| SALUD RESPONDE | 955 54 50 60 |
| TORREVISIÓN | 952 41 57 36 |
| CENTRO DE LA MUJER | 952 96 03 76 |
| AQUALAURO | 952 41 14 44 |

### SERVICIO ATENCIÓN VÍCTIMAS DE VIOLENCIA DE GÉNERO
900 200 900

### INFORMACIÓN EN MATERIA DE INFANCIA
902 102 227

# HM HIERROS MANZANO S.L.

DESDE 1996

**Mallazos - Corrugados - Material de Cercado**
**Portones - Peldaños - Vigas - Chapas - Tubos**
**Tramex - Panel Sandwich - Puertas de Trastero**
**Puertas de Seguridad - Puertas Cortafuegos**

www.hierrosmanzano.es

ALHAURÍN DE LA TORRE

VÉLEZ - MÁLAGA

Avenida Principal, 36 - Polígono Industrial
Alhaurín de la Torre
**T. 952 412 461**

C/. Puebla de Sanabria, 22-27 - Polígono
Industrial Los Zamoranos 2, Vélez-Málaga
**T. 951 381 853**

WWW.INFORMATICAALHAURIN.COM
INFORMÁTICA
ALHAURÍN ®
639 95 71 95
@

MARÍA
DEL
VALLE
Papelería
Librería
Copistería
Fotografía
952 41 13 98
mariadelvallepedidos@gmail.com
Almendros 12, Alhaurín de la Torre

JCR
PERFORMANCE
Motorsports
ESPECIALISTAS EN VEHÍCULOS DE COMPETICIÓN Y ALTA GAMA
PROMOCIÓN TEMPORADA
REVISIÓN DE 40 PUNTOS GRATIS EN
DISTRIBUCIONES, EMBRAGUES Y SERVICIOS DE MANTENIMIENTO
644 34 81 42
Camino Angostura de la Capellanía Nº 3, Alhaurín de la Torre, MÁLAGA

Rialsa®

www.rialsa.net

# Celtas Cortos

EN CONCIERTO

SÁBADO 30 SEPTIEMBRE

22:00

## FINCA EL PORTÓN

ALHAURÍN DE LA TORRE - MÁLAGA

VENTA DE ENTRADAS:

mientrada.net
venta de entradas 902646289

Organiza:

GÁBANA CERVECERÍA

CULTURALH

659372837

CULTURALH

Ayuntamiento de Alhaurín de la Torre

AF2 ADMINISTRADORES DE FINCAS Y ABOGADOS
af2
TU COMUNIDAD
DE VECINOS
EN BUENAS
MANOS
951 393 033
649 225 851
ADMINISTRADOR DE FINCAS COLEGIADO Nº 2948
INFO@ AF2.ES

Inmobiliaria
LAUROVILLA
NO BUSCAMOS TU CASA, ENCONTRAMOS TU HOGAR
634 452 363
laurovilla.com
C/ Isaac Albéniz nº1, Oficina 34
laurovilla

telecable andalucía

# Junto a Alhaurín de la Torre en los momentos importantes

600 Mb internet

Servicios de Telefonía fija y Líneas Móvil

1 GB internet

# SORTEO

Participa en el sorteo de Mi Robot Vacuum - Mop P Xiaomi

*Una vez finalizada la feria recorta este cupón y entregalo en nuestra oficina

Fecha del sorteo 07/07/2023

www.telecableandalucia.com

951 48 39 39

Av. Cristóbal Colón, 14. 29130 - Alhaurín de la Torre

Completa el formulario y entregalo en las oficinas de telecable andalucía

Nombre y Apellidos

Dirección

Teléfono

Email

# Ferretería **El Polígono**

*¡Todo lo que necesitas en un mismo lugar!*

| | | | | |
|---|---|---|---|---|
| FONTANERÍA Y ACCESORIOS | CERRAJERÍA | VÁLVULAS PVC - HD | MENAJE HOGAR | JARDINERÍA |
| ILUMINACIÓN | MATERIALES ELÉCTRICOS | FERRETERÍA EN GENERAL | HERRAMIENTAS | PINTURA DECORATIVA |

Avd. Las Amércias s/n
29130 Alhaurín de la Torre

T. **951 24 68 36**
www.ferreteriaelpoligono.es

Cadena88 ferreterías